



VACANZA-TANGO in ABRUZZO
dal 2 al 9 AGOSTO 2015 !

DIRETTAMENTE SUL MARE di
Montesilvano Marina

in provincia di Pescara in Abruzzo

TUTTO ALL'INTERNO DELLO STESSO HOTEL
“GRAND HOTEL ADRIATICO”

Via Maresca, 10 –Montesilvano Marina-PE-

a 5 minuti dall'Uscita Autostradal - 15 minuti dalla Stazione Ferroviari - 20 minuti dall'Aeroporto di Pescara

Marco Palladino y Nicoletta Pregiolato
Vito Raffanelli y Giorgia Rossello
Mauro Rossi y Angela Quacquarella
T.J. “El Pablo”

Quota di partecipazione **“ALL INCLUSIVE” € 750** cadauno in camera doppia/tripla.

- **PENSIONE COMPLETA** con **BEVANDE**;
- **STAGE** in più Sale in Contemporanea;
- **DAME SINGOLE ATTENZIONE**: ci saranno più lezioni al giorno di **“TECNICHE DONNA” !!!**
 - **SERATE di MILONGA con ESIBIZIONI** DEI MAESTRI;
 - **SPIAGGIA PRIVATA CON ACCESSO DIRETTO AL MARE**;
 - Utilizzo **PISCINA ESTERNA**;
 - **ANIMALI** di piccola taglia **AMMESSI** (non nei luoghi comuni);
 - **PARCHEGGIO** Gratuito;
- **ANIMAZIONE** diurna e serale con: balli di gruppo, aerobica, serate danzanti, giochi sulla spiaggia, tornei, spettacoli, feste a tema,
 - **BABY CLUB** (da 3 a 10 anni) in orari stabiliti.
 - **AMERICAN BAR**, Sala **TV**, Sala **CARTE**, Sala **BILIARDO**.
- A 100 mt **WARNER VILLAGE 11 CINEMA, NEGOZI** e locali per il divertimento.
- A soli 3 km **OUTLET VILLAGE D'ABRUZZO** 80 negozi delle più prestigiose marche.
- **ANTICHI BORGHI e PARCHI** ricchi di storia millenaria, artigianato e tradizioni.

Tutti i Dettagli e Scheda d'Iscrizione su: www.federdance.com/vacanzatango e su www.palladinotango.it
mail mptango@tiscali.it cell.331.1596803  Paola Minoli o Marco Palladino



**Marco Palladino y
Nicoletta Pregnolato**

**Vito Raffanelli y
Giorgia Rossello**

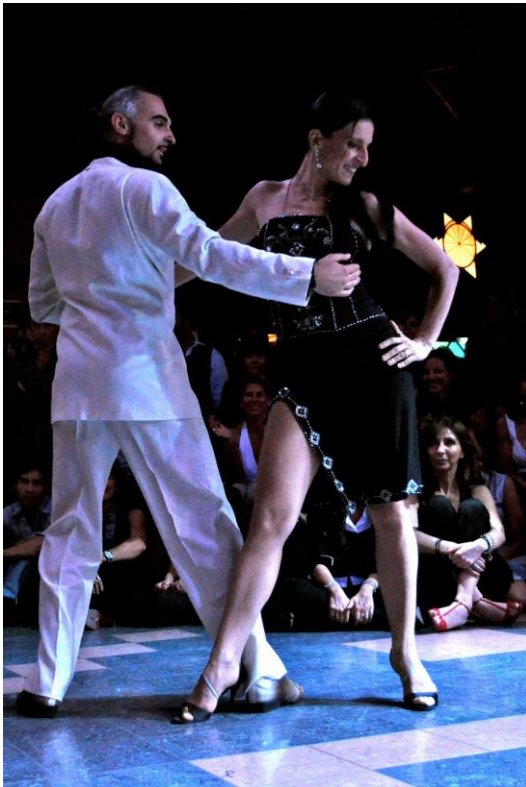

Mauro Rossi y Angela Quacquarella



T.J. "El Pablo"

QUOTE DI PARTECIPAZIONE

TUTTO QUELLO CHE NON E' ESPRESSAMENTE PREVISTO NEI PACCHETTI E' DA RITENERSI ESCLUSO.

-SONO ESCLUSI viaggio, trasferimenti, assicurazioni.

- **1 Settimana da Domenica 2 a Domenica 9 Agosto**
Pack "A" --- camera DOPPIA/TRIPLA a persona = € 750

Bambini e Ragazzi in Camera con 2 Adulti in 3°/4° LETTO

- Da 0 a 2 anni compiuti = gratis con culla propria oppure con noleggio culla € 100,00 a settimana.
 - Da 3 a 11 anni compiuti = € 280 cad.
 - Da 12 a 17 anni compiuti = € 455 cad.

SINGLE + FIGLIO:

- 1 adulto in camera doppia con 1 bambino da 0 a 6 anni compiuti = una quota intera € 750 + € 140
- 1 adulto in camera doppia con 1 bambino da 7 a 13 anni compiuti = una quota intera € 750 + € 380
- 1 adulto in camera doppia con 1 ragazzo da 14 a 17 anni compiuti = una quota intera € 750 + € 550

SUPPLEMENTI

CAMERA SINGOLA: supplemento € 20 a Notte.

ANIMALI: di piccola taglia supplemento € 10 a Notte. Non è possibile portarli nei luoghi comuni.
Sulla scheda d'iscrizione segnalateli nella sezione "NOTE".

* PER ESIGENZE DI PACCHETTI DIVERSI E PER ALTRE NECESSITA'
E PER GLI ESTERNI CIOE' PER CHI NON DORME IN HOTEL
mail mptango@tiscali.it cell.331.1596803  Paola Minoli

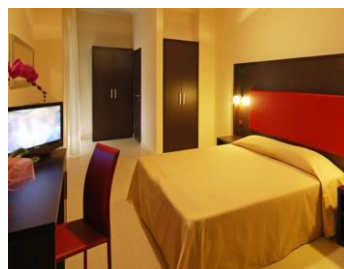

MONTESILVANO MARINA

Il **Grand Hotel Adriatico a Montesilvano Marina** è un albergo con piscina esterna con accesso diretto alla spiaggia privata. Sorge direttamente sul mare e si affaccia sulla spiaggia dorata di Montesilvano al centro della splendida riviera Abruzzese, incantevole luogo di vacanze per tutte le età. **Montesilvano Marina** si trova nella provincia di Pescara in Abruzzo.

"GRAND HOTEL ADRIATICO"

Via Maresca, 10 - Montesilvano Marina-PE-

a 5 minuti dall'Uscita Autostradal - 15 minuti dalla Stazione Ferroviari - 20 minuti dall'Aeroporto di Pescara.

L'Hotel ospiterà gli Stand di:



**"Rossaspina"
da Giovedì 6 Agosto**

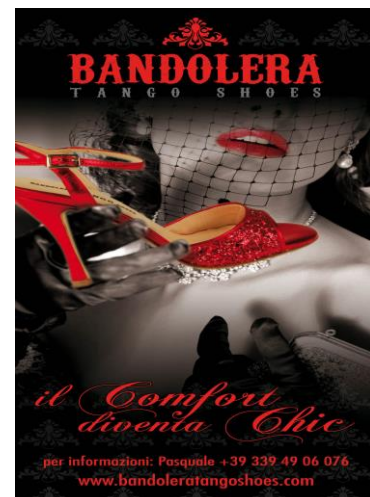

**Bandolera...un passo più avanti ...sempre !
da Giovedì 6 Agosto**

CONDIZIONI DI PARTECIPAZIONE

- **ATTENZIONE:** Per le prenotazioni alberghiere del Gruppo Tango contattare la mail o il numero di cellulare che sono su questo volantino poiché l' Hotel che non riceve le prenotazioni del Gruppo Tango.
- Sulla Scheda d'Iscrizione trovate le **MODALITA' di PAGAMENTO della CAPARRA** E ALLA RICEZIONE DI SCHEDA E CAPARRA, PROVVEDEREMO A RISPONDERVI CON IL VOSTRO RIEPILOGO E LE INDICAZIONI PER I PAGAMENTI SUCCESSIVI ECC.
- **CELIACI o ALLERGIE ALIMENTARI:** al vostro arrivo avviserete direttamente la cucina dell'hotel.
- **Sono preferibili Iscrizioni IN COPPIA. MA ATTENZIONE PER I SINGOLI :**
***** X LEZIONI = DAME SINGOLE ATTENZIONE:** ci saranno più lezioni al giorno di "TECNICHE DONNA" !!!
Chi vorrà potrà iscriversi da single poiché ci saranno comunque anche alcune lezioni da poter frequentare non in coppia.
***** X CAMERE =** Ci sono pochissime CAMERE SINGOLE disponibili fino a esaurimento e con supplemento. Quindi se possibile è meglio se i single prima di prenotarsi cerchino di trovare un compagno per condividere una camera doppia, oppure inviare richiesta per provare a trovare un compagno di camera alla mail mptango@tiscali.it o al cell. 331.1596803.
- **APPENA ARRIVATE ALL'HOTEL** dovete fare l'**accredito partecipanti** al punto di Segreteria del Gruppo Tango che è posizionato nella Hall del "Grand Hotel Adriatico". VI VERRA' CONSEGNATO BRACCIALE IDENTIFICATIVO PER LEZIONI E SERATE. L'orario della segreteria per fare gli accrediti è dalle 10:30 alle 12:00 e dalle 15:00 alle 18:30 prima di cena in modo da avere il braccialetto per poter cenare.
- **Bisogna indossare il Braccialetto** colorato che vi verrà consegnato perché è identificativo del nostro gruppo. Serve per tutte le nostre attività (serate, lezioni ecc.) e per entrare in tutti gli spazi comuni dell'hotel (sala da pranzo, piscina ecc). E' fatto apposta per andarci nell'acqua quindi potete fare la doccia e andare in piscina o al mare. Serve a farvi riconoscere sia dai responsabili del gruppo e da tutto il personale dell'hotel.
- **L'ORARIO CONSIGLIATO PER L'ARRIVO** è dalle 15:00 perché **le camere sono disponibili dalla Domenica di arrivo a partire dalle ore 16:00** e devono essere lasciate libere la Domenica di partenza entro le ore 10:00 (deposito bagagli gratuito). **ATTENZIONE: I pasti persi non sono recuperabili.**
La Vacanza inizia con la cena di Domenica 2 Agosto 2015 e termina con la colazione della Domenica 9 Agosto 2015, quindi NON E' COMPRESO IL PRANZO DEL GIORNO DI ARRIVO e PER CHI ARRIVA LA MATTINA VI AVVISIAMO CHE I PASTI AGGIUNTIVI SONO DA PRENOTARE E SALDARE AL VOSTRO ARRIVO DIRETTAMENTE ALLA SEGRETERIA del "GRUPPO TANGO": *Pasti aggiuntivi € 25,00 cad.
- **PENSIONE COMPLETA** con acqua minerale e vino della casa inclusi.
- **TUTTI GLI EXTRA** LI ADDEBITATE SULLE VOSTRE CAMERE E SONO DA **SALDARE PRIMA DELLA PARTENZA.**
- Prima colazione: 7:30/10:00 ; Pranzo 12:30/14:00 ; Cena 19:30/21:00.
- **Servizio SPIAGGIA** (1 ombrellone + 2 sdraio a camera). Lettino prendisole in spiaggia a pagamento fino ad esaurimento € 25,00 a settimana (non prenotabile);
- **PARCHEGGIO** Garage interno con posti sino ad esaurimento NON prenotabili , parcheggio non custodito all'esterno con posti sino ad esaurimento NON prenotabile.
- **2 Corsi** di Danze Argentine in media al giorno a persona (non le domeniche che sono di arrivo e partenza) in più sale in contemporanea il pomeriggio suddivisi in 2 lezioni da 1 ora e ¼ ciascuno da scegliere liberamente, per livelli:
- Livello "1" fino a 3 anni di tango - Livello "2" con più di 3 anni di tango – NO PRIMI PASSI.
- Ognuno di voi conosce il proprio livello e può scegliere quale lezione seguire.
- Troverete i Planning appesi nelle Sale.
- **Le Sale** saranno contrassegnate da appositi cartelli e comunque avete tutta la domenica di arrivo per scoprire dove sono tutti gli spazi a noi riservati.
- **Non è possibile** assistere alle lezioni nemmeno se solo da seduti ed entrare alle serate se non iscritti al pacchetto corrispondente.
- Riprese **Video e Foto** sono autorizzate unicamente dagli Insegnanti e comunque anche se autorizzate solo da fare al termine delle lezioni e NON durante le stesse, per rispetto verso gli insegnanti e i partecipanti alle lezioni.
- **Serate** di Milonga con Esibizioni degli Insegnanti a partire dalla Domenica di arrivo;
- Alle Serate non c'è servizio di prenotazione tavoli. Per voi che avete pagato il Pacchetto, le serate sono a ingresso libero (bisogna indossare il braccialetto) e senza obbligo di consumazione (non c'è consumazione compresa)
- **FOTO DI GRUPPO:** MERCOLEDI' 5 AGOSTO – SALA 1 – ORE 18:30 !!!
- Qualunque variazione sarà creata per il miglior funzionamento della Vacanza (es.: spostare lezione in un'altra sala per necessità)
- Il vostro Riferimento per il Tango (non per necessità dell'hotel) è Paola Minoli cell. 331.1596803

Tutti i Dettagli e Scheda d'Iscrizione su: www.federdance.com/vacanzatango e su www.palladinotango.it
mail mptango@tiscali.it cell.331.1596803  Paola Minoli o Marco Palladino

SCHEDA DI PRENOTAZIONE MONTESILVANO-TANGO 2015

Compilare in stampatello **LEGGIBILE OGNI PARTECIPANTE** anche bambini.

COGNOME _____ NOME _____

RESIDENTE A (città) _____ PROV _____

CELLULARE _____

E-MAIL (in stampatello) _____

- **IN CAMERA CON** _____

- **TIPOLOGIA DI CAMERA:** -singola -doppia 2 letti divisi -matrimoniale -tripla

- **NOTE:** Scrivete qui se ci sono delle note importanti: es. chi ha i cani.

Invece per celiaci o allergie alimentari al vostro arrivo avviserete direttamente la cucina dell'hotel.

LIVELLO: -Livello "1" fino a 3 anni di tango

-Livello "2" con più di 3 anni di tango

NON CI SONO LEZIONI PER CHI NON SA' BALLARE TANGO ARGENTINO.

In Coppia con nome e cognome _____ oppure Single

NOME REFERENTE (scuola, maestro, associazione, referente) _____

PACCHETTI

Supplementi (scrivere se per camera Singola o Animali) _____

CIFRA TOTALE del pacchetto prenotato anche con supplementi ecc. € _____

Ho letto e Accetto tutte le informazioni e le Condizioni di Partecipazione e Autorizzo al trattamento dei miei dati personali come ai sensi della Legge n°196/03. Il socio esonera l'hotel e l'organizzazione da ogni rivalsa e/o risarcimento per eventuali danni causati a se stesso o ad altri durante la manifestazione.

FIRMA _____

TERMINI DI PAGAMENTO

1°) L'ISCRIZIONE E' FINO A ESAURIMENTO POSTI quindi **CONTATTATECI PRIMA DI ISCRIVERVI** per essere sicuri che ci sia ancora posto (**ANCHE PER I RITARDATARI**) !!!

mail mptango@tiscali.it cell. 331.1596803

Il pagamento della **CAPARRA e la SCHEDA D'ISCRIZIONE** devono arrivare **ENTRO LUNEDI' 15 GIUGNO 2015**. Non si prendono in considerazione Schede d'Iscrizione senza l'avvenuto pagamento della caparra poiché essendo Alta Stagione e ad Esaurimento Camere bisogna bloccare le camere.

2°) LA CAPARRA per **ADULTI € 350** cad.

Per Bambini e Ragazzi: --- fino a 2 anni compiuti= **NO CAPARRA**

--- da 3 agli 11 anni compiuti= **CAPARRA € 130** --- da 12 a 17 anni compiuti= **CAPARRA € 200**

3°) CAPARRA da pagare **AL MOMENTO DELLA PRENOTAZIONE** tramite Bonifico Bancario. **MANDARE SOLO LA CAPARRA !!!** ***DATI PER I BONIFICI BANCARI

Intestati a: **GRAND HOTEL ADRIATICO**

BANCA DI CREDITO COOPERATIVO ABRUZZESE - Cappelle sul Tavo - Filiale di Montesilvano Sud -

- **CODICE IBAN : IT84 V084 3477 3410 0000 0100 964**

- (solo per Bonifici **ESTERI** codice BIC: ICRAITRRC20)

-CAUSALE scrivere: "COGNOME/NOME "MONTESILVANO TANGO".

4°) SCHEDA D'ISCRIZIONE da inviare con la **COPIA DEL BONIFICO DELLA CAPARRA** tramite mail mptango@tiscali.it o fax al n° 0331.280845.

5°) ALLA RICEZIONE DI SCHEDA D'ISCRIZIONE E COPIA DEL BONIFICO DELLA CAPARRA, PROVVEDEREMO A RISPONDERVI CON IL VOSTRO RIEPILOGO E LE INDICAZIONI PER I PAGAMENTI SUCCESSIVI.

INVIARE scheda di prenotazione con copia pagamento alla mail mptango@tiscali.it o fax n° 0331.280845.

In caso di recesso dalla vacanza

RIMBORSO

Il Rimborso sarà attuato solo in seguito ad annullamento per:

- A)** malattia, infortunio (per i quali sia documentata clinicamente l'impossibilità di partecipazione)
 - 1) della persona iscritta o compagno/a di vacanza ;
 - 2) del coniuge/convivente , di un figlio/a, di fratelli e sorelle, di un genitore o di un suocero/a, di un genero o nuora, dei nonni, di zii, di nipoti di terzo grado, dei cognati, o del Socio/Contitolare dell'Azienda o studio associato o del diretto superiore del partecipante.
Se tali persone non sono iscritte alla vacanza-stage, in caso di malattia grave o infortunio, il partecipante iscritto dovrà dimostrare che è necessaria la sua presenza;
- B)** impossibilità di usufruire delle ferie già pianificate a seguito di assunzione o licenziamento da parte del datore di lavoro;
- C)** danni materiali che colpiscono la casa, lo studio o l'impresa del partecipante iscritto o del compagno di viaggio per i quali si renda necessaria e insostituibile la sua presenza;
- D)** impossibilità a raggiungere a seguito di calamità naturali, o il luogo di partenza/destinazione della vacanza-stage o il bene locato;
- E)** citazione o convocazione in Tribunale davanti al Giudice Penale o convocazione in qualità di Giudice Popolare successivamente alla iscrizione alla vacanza-stage;
- F)** incidente al proprio mezzo di trasporto, comprovato dalla constatazione amichevole (C.I.D,) e/o verbale dei vigili
- G)** guasto al proprio mezzo di trasporto, comprovato
- H)** furto, smarrimento, rapina dei documenti di riconoscimento, Carta identità, Passaporto del partecipante o del suo compagno di viaggio necessari all'espatrio (per le vacanze-stage all'Estero) comprovato .
- I)** altre cause certificabili e documentabili di carattere eccezionale o imprevedibile che rendano impossibile la partecipazione alla vacanza-stage.

Solo per uno dei casi sopra indicati :

- 1) La quota può essere ceduta ad un amico/a o coppia di amici che vorranno partecipare e non ancora iscritti alla vacanza.**
- 2) Entro il 30° giorno dall'inizio della vacanza rimborso della caparra versata.**
- 3) dal 29° giorno a 8 giorni prima dell'evento perdita totale della caparra.**
- 4) da 7 giorni prima dell'arrivo fino alla data evento per cancellazioni, mancati arrivi e/o no show perdita totale di tutto il saldo.**